

LOS JUDÍOS DE MADRID



El mito de la Judería de Lavapiés



JCBB

Los judíos de Madrid

El mito de la judería de
Lavapiés.

El Alcazar de Madrid

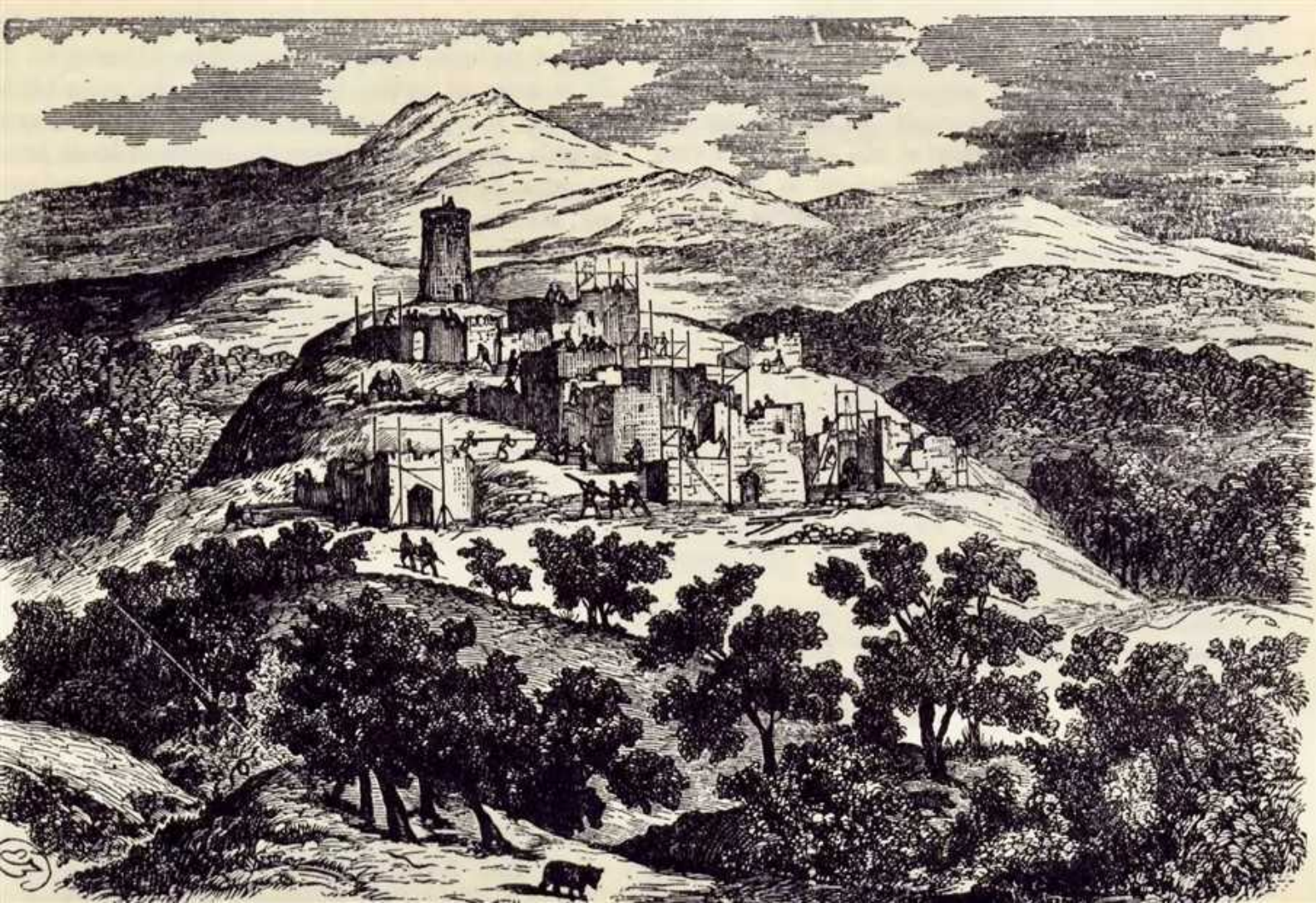

Estampa de comerciantes judios



El Fuero de 1202

Hec est carta que fuit concilium de
Madrid: Ad honorem dñi nro regis
alfonsi et de concilio de madrid unde di
ues. et paupes. uiuant in pace et in salute.

Sancit
sit nobis q
In capite libe
de foris. de
gerit. unde
ues. hac pau.
uiuant in pace.

Toto homine qui d' illo qui percussit uicino l'
firme auecino. ul' filio de uecino. con filio d' uecino
lanza. o cō espada. o cō cutollo. aut cō paza cum ferro.
o cō palo. ul' petra. et luozes fieret. firmet
cū. u. testimonias. et pectet. xii. o. ahadore.

Toto homine que ferire *et pectet cū ferro et nō*
auecino. aut filio de uecino cō ferro *fecit luozes.*
et non fieret luozes. et isto cōtestenunia
pectet. .i. o. et si nō sua uita. *et pectet cū fuste ul'*

Toto homine q' percussit cū fuste aut cū *cū pet.*
petra. et nō habuerit luozes pectet. .i. o.
con teste. et si nō iuret p' sua cabeza. *et inellare ul' p' ferit*

Toto omne q' melare ul' ferire con *cū pugno ul' ad cozes.*
puno. aut cozes auecino. aut filio de ue
cino in taberna. ul' in azoche. aut in care
ra. aut in quali loco quesierit. et ille mal

Legalmente considerados
como minoría religiosa
marginada.

Atuendos judios entre el Magreb y el sur de Europa



Alfonso X el Sabio y su corte

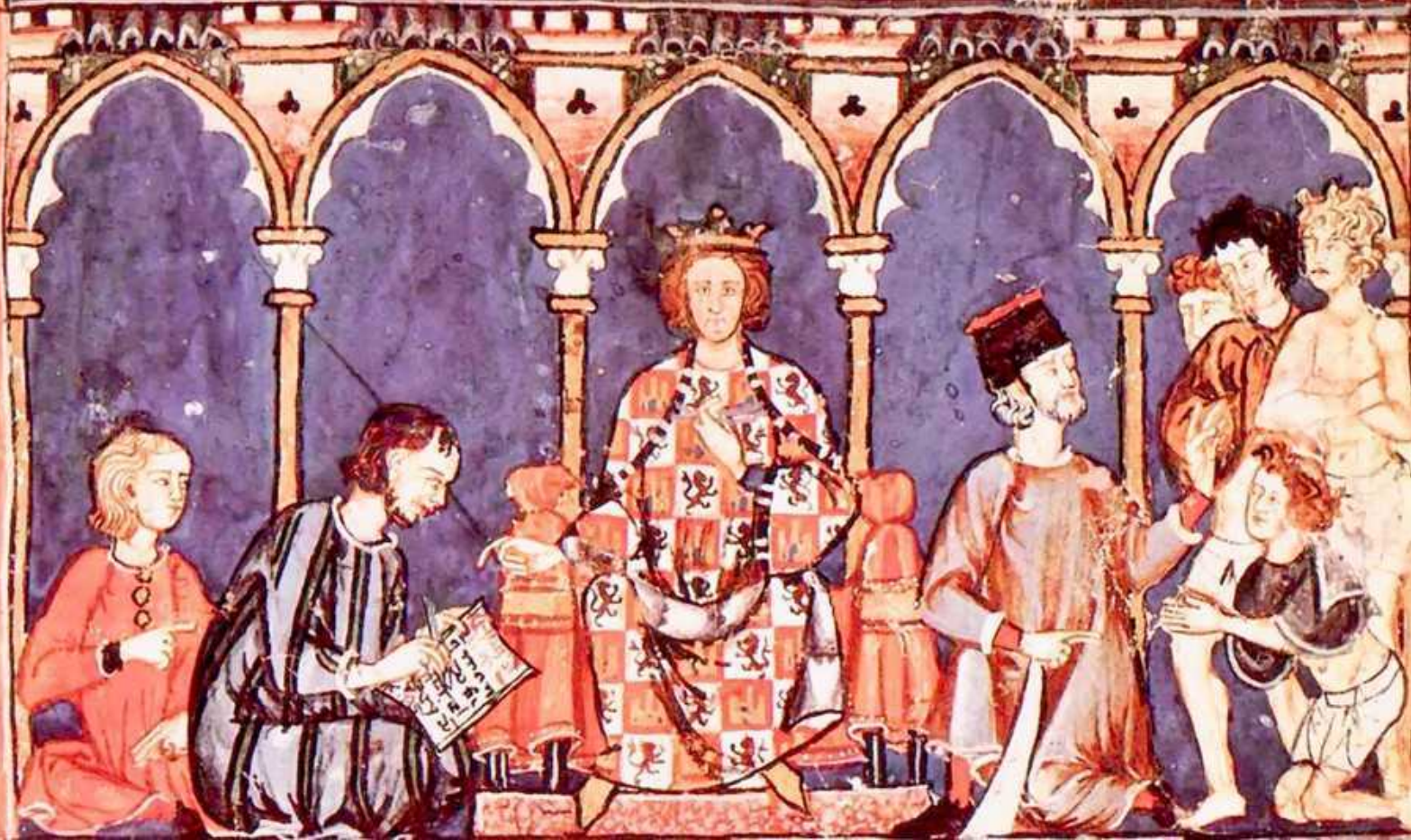

Murallas de Madrid



Recreación de las murallas
de Madrid por el barranco o
escarpe de la Puerta de la
Vega.

Iglesia parroquial San Gines



Las primeras referencias a un templo dedicado a san Ginés de Arlés en Madrid datan de comienzos del siglo XII, estimándose que el origen del culto al santo francés podría remontarse al momento mismo de la conquista de Madrid, cuando Raimundo de Borgoña, yerno de Alfonso VI, estableció en 1086 su campamento, con sus huestes formadas por borgoñones y francoprovenzales, en las proximidades del emplazamiento del templo actual. La primera referencia documental es un privilegio otorgado por Alfonso VII en 1156 por el que concedía a la iglesia el señorío sobre las aldeas de Salvanés, Valdearacete y Valdecetias. Sin embargo, el Fuero de Madrid de 1202 no hace mención de ella entre las parroquias madrileñas, lo que podría deberse a su ubicación en un arrabal extramuros de la población: Arrabal de San Ginés. Todavía en 1467 era, con la de San Martín, monasterio benedictino, la única situada extramuros

En 1358 una bula papal de Inocencio VI, con ocasión de un robo sacrilego, concedió indulgencia plenaria a cuantos participasen en el desagravio. Por ello en la fachada oeste del edificio (Calle de los Bordadores) figura un relieve con el escudo de este pontífice.

PROGOM



En 1391 se produjo el
progom o matanza de los
judíos en Castilla.

La Judería de Madrid
también fue arrasada.

Convento de Santo Domingo el Real





D. URRABIETA

L. Alba

VISTA DE LA FACHADA DE LA IGLESIA DE SANTO DOMINGO



El **convento de Santo Domingo el Real** fue una institución religiosa del centro de Madrid, en el barrio de Palacio. Fundado por el propio santo, a comienzos del siglo XIII para religiosas de la regla de san Agustín, en el espacio que luego se llamaría plaza de Santo Domingo, generó un pequeño arrabal que quedaría absorbido por las sucesivas cercas posteriores a la Muralla cristiana de Madrid. La iglesia del monasterio, construida durante el reinado de Felipe II fue derribada a finales del siglo XIX (1869), siendo alcalde de la ciudad Nicolás Rivero, dejando más espacio a la plaza que lleva su nombre y a otras vías confluyentes, como la calle Campomanes. Tras su demolición se construyó otro convento con la misma denominación en la calle de Claudio Coello.

Los Reyes Catolicos



ΟΙ ΒΑΣΙΛΕΥΣ ΤΗ ΕΠΚΥΚΛΟΠΑΙΔΕΙΑ ΑΥΤΗ ΤΟΙΣ ΒΑΣΙΛΕΥΣΙ.

FERDINAND ELISABETH

LAVAPIES

Lavapiés



El barrio de Lavapiés es conocido como la antigua judería de Madrid y se cree que su nombre proviene de una fuente donde los judíos se lavaban los pies para purificarse antes de rezar en un templo cercano. Aunque hay debate sobre la veracidad de esta historia, Lavapiés fue un barrio marginal en la Edad Media habitado por judíos, moriscos y cristianos conversos. **Debate histórico:** Algunos historiadores argumentan que el nombre podría provenir de otros motivos, como una costumbre islámica de purificación de los pies, y que no hay pruebas documentales de una sinagoga en el barrio, aunque existiera una calle llamada "de la Fe".

Iglesia parroquial de San Lorenzo Martir



Aunque se ha dicho alguna vez que la actual iglesia de **San Lorenzo** ocupa el solar en el que supuestamente hubo antaño una sinagoga, en el sector del barrio de **Lavapiés**, lo cierto es que en la época de los **Reyes Católicos** los límites de Madrid quedaban delimitados por la muralla medieval, por lo que esta zona era periurbana y no estaba edificada. Esa misma leyenda pretende que la calle que llega de frente a la fachada principal, tras la expulsión de los judíos pasó a denominarse calle de la **Fe**.

Pedro de Repide y Gallegos



Los Judíos de Madrid Pedro de Répide y Gallegos

Periodista y cronista
oficial De la Villa de
Madrid.

Contribuyó a consolidar el
mito de la Judería de
Lavapiés iniciado por el
costumbrismo romántico
en la década de 1860.

Madrid en el Siglo XVI

MADRID EN EL SIGLO XVI (ca. 1535).

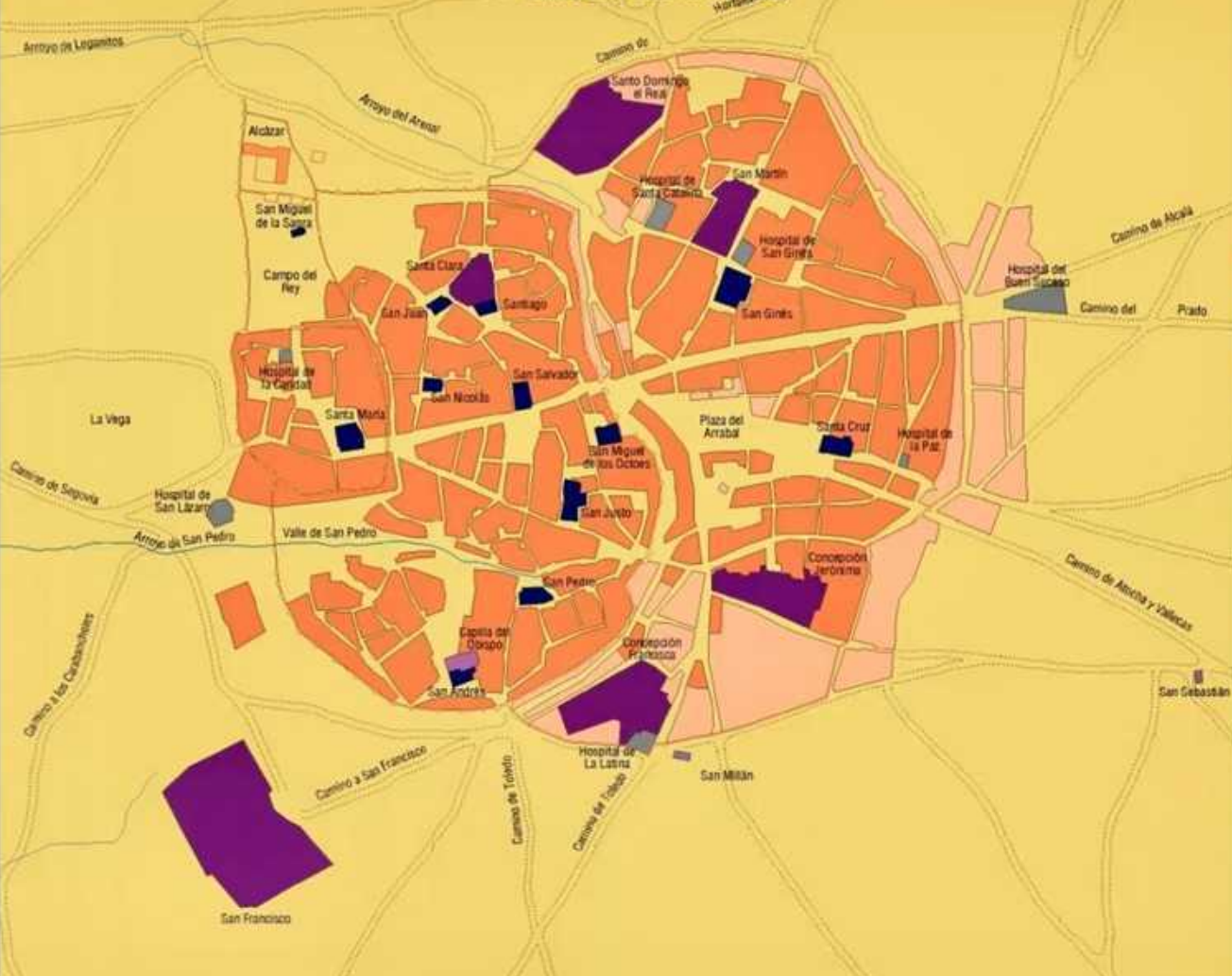

- Ciudad consolidada.
- Crecimiento de la ciudad.
- Templo parroquial.
- Convento.
- Ermita.
- Capilla.
- Hospital.
- Muralla califal.
- Muralla cristiana.
- Cerca del arrabal.
- ① Puerta de la Vega.
- ② Puerta de Santa María.
- ③ Puerta de la Sagra.
- ④ Puerta de Moros.
- ⑤ Puerta Cerrada.
- ⑥ Puerta de Guadalajara.
- ⑦ Puerta de Balnadú.
- ⑧ Puerta de Toledo.
- ⑨ Puerta de Atocha.
- ⑩ Puerta del Sol.
- ⑪ Postigo de San Martín.
- ⑫ Puerta de Santo Domingo.

Minorías religiosas en la edad media

N

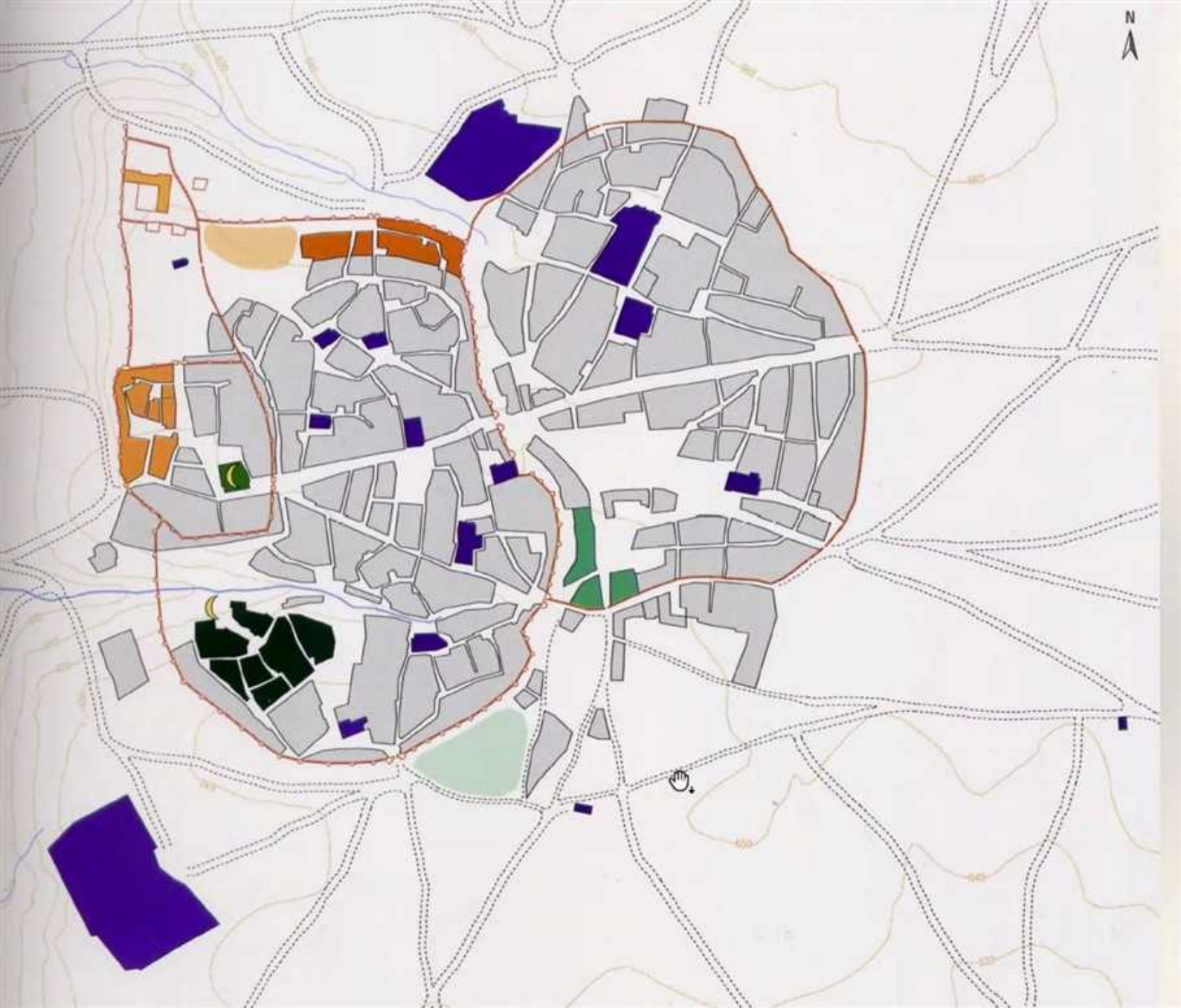

Las circunscripciones parroquiales hacia 1450

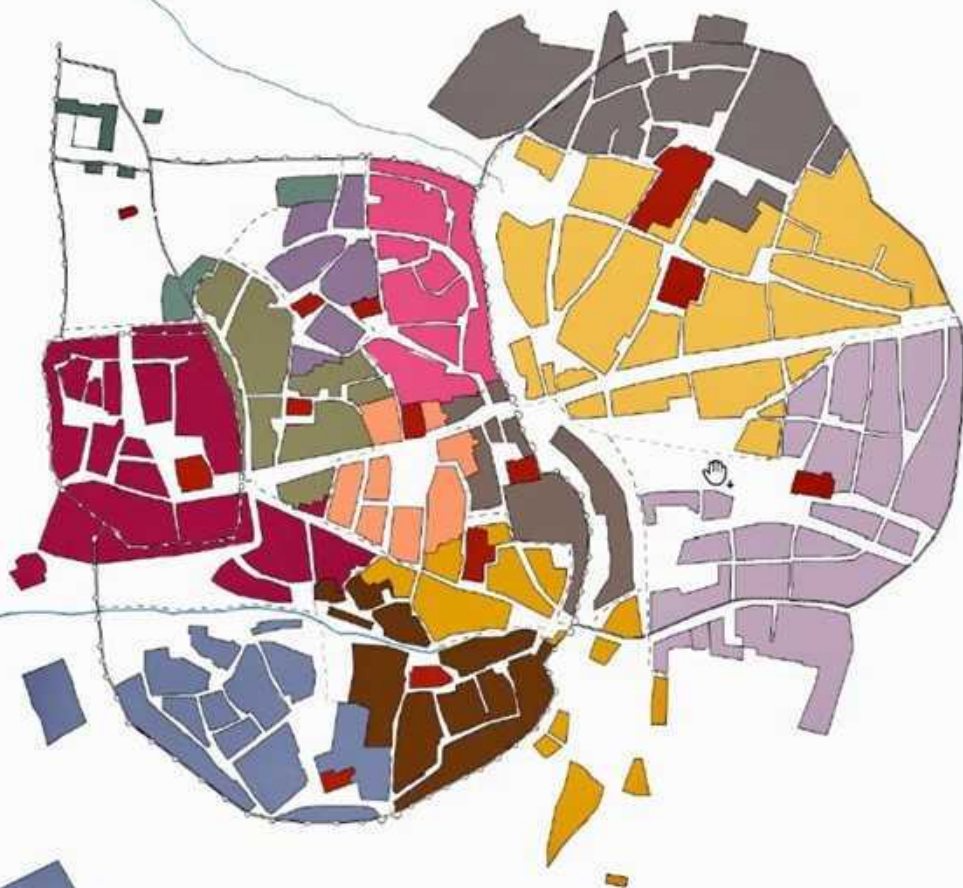

- Santa María.
- San Andrés.
- San Pedro.
- San Justo.
- San Miguel de los Octoes.
- El Salvador.
- San Nicolás.
- Santiago.
- San Juan.
- San Miguel de la Sagra.
- San Martín.
- San Ginés.
- Santa Cruz.
- Sede parroquial.
- Límite parroquial.

Escala 1:10.000



Museo de colecciones reales



Mosaicos judíos encontrados en las excavaciones

